令和２年　2020年
12月15日
第570号

ちの会議所ニュース

発　行　茅野商工会議所
毎月15日発行　〒391-8521長野県茅野市塚原1-3-20
TEL（0266)72-2800(代)
FAX（0266)72-9030
URL http://www.chinocci.or.jp/
編集発行人　会頭　細田秀司
印　　刷　株式会社オノウエ印刷

新型コロナウイルスの影響を受けている事業所への支援メニュー

申請期限にご注意ください。

【中小法人・個人事業者のための】

持続化給付金

じぞくかきゅうふきん

持続化給付金とは、新型コロナウイルス感染症拡大により、特に大きな影響を受ける事業者の皆様に、事業の継続を支え、再起の糧としていただくため、事業全般に広く使える給付金として支給するものです。

今年12月までに売上が前年同月比50%以上減少している事業者が対象です。

申請期間は令和3年1月15日（金）までです。

※今までと同じ制度であり、一度給付を受けた方は、再度給付申請することができません。

給付内容

中堅・中小企業、小規模事業者　上限 200万円
フリーランスを含む個人事業者　上限 100万円

給付額　前年の総売上（事業収入）−（前年同月比▲50%月の売上×12ヶ月）

持続化給付金相談窓口　※相談窓口では、不正受給の内部通報にも対応しています。

0120-279-292　受付時間　8:30-19:00（土曜日・祝日を除く日曜〜金曜日）

IP電話専用回線　03-6832-6631　開設時間　9/1（火）〜2/28（日）予定　※12/29（日）〜1/3（日）は休みの予定

※お電話は大変込み合うことが予想されますので、ホームページもご活用ください。

雇用調整助成金の特例措置等が延長されます

雇用調整助成金とは？

経済上の理由により事業活動の縮小を余儀なくされた事業主が、労働者に対して一時的に休業、教育訓練又は出向を行い、労働者の雇用維持を図った場合に、休業手当、賃金等の一部を助成するものです。

助成内容　助成率　4/5（中小）、2/3（大企業）
※解雇等を行わず、雇用を維持している場合、10/10（中小）、3/4（大企業）

新型コロナウイルス感染症の影響を踏まえた特例措置

12年月末に期限を迎える雇用調整助成金の特例措置、緊急雇用安定助成金、新型コロナウイルス感染症対応休業支援金・給付金（以下「雇用調整助成金の特例措置等」という。）については、**令和3年2月末まで延長します。**

支給対象となる事業者

新型コロナウイルス感染症伴う特例措置では、以下の条件を満たす全ての業種の事業主を対象としています。
1.新型コロナウイルス感染症の影響により経営環境が悪化し、事業活動が縮小している
2.最近1か月間の売上高または生産量などが前年同月比5%以上減少している（※）
　※比較対象とする月についても、柔軟な取り扱いとする特別措置があります。
3.労使間の協定に基づき休業などを実施し、休業手当を支払っている。

家賃支援給付金に関するお知らせ

家賃支援給付金とは？

5月の緊急事態宣言の延長等により、売上の減少に直面する事業者の事業継続を下支えするため、**地代・家賃（賃料）の負担を軽減する給付金**を支給します。

支給対象（①②③すべてを満たす事業者）

① 資本金10億円未満の**中堅企業、中小企業、小規模事業者、フリーランスを含む個人事業者**　※医療法人、農業法人、NPO法人、社会福祉法人など、会社以外の法人も幅広く対象。

② **5月〜12月**の売上高について、
- **1カ月**で前年同月比**▲50%以上**　または、
- **連続する3カ月**の合計で前年同期比**▲30%以上**

③ **自らの事業のために占有**する土地・建物の**賃料を支払い**

給付額

法人に**最大600万円**、個人事業者に**最大300万円**を一括支給。

算定方法

申請時の直近1カ月における**支払賃料（月額）**に基づき算定した**給付額（月額）の6倍**

※算定方法については公式ホームページにてご確認下さい。
https://yachin-shien.go.jp

申請期限は令和3年1月15日（金）までです。

お問い合わせ　家賃支援給付金コールセンター　0120-653-930　平日・土日祝日 8:30〜19:00

茅野商工会議所窓口の個別相談会

新規事業応援相談会

令和2年 12月18日（金）、25日（金）
①10:00〜12:00　②13:00〜15:00　③15:00〜17:00（事前予約制：1社あたり2時間）
対応者　中小企業診断士ほか　　参加費　無料　　場所　茅野商工会議所
新たなニーズに対応した新規事業やサービスについて、専門家による個別相談会です。

年末相談会

令和2年 12月29日（火）、30日（水）9:00〜15:00（事前予約も可能です）
場所　茅野商工会議所

雇用調整助成金　申請手続きサポート

令和2年12月〜令和3年3月　第2、第4 水曜日　13:30〜16:30（事前予約制：1社あたり90分）
対応者　社会保険労務士（ハローワーク諏訪連携事業）
場所　茅野商工会議所

お問い合わせ・予約

茅野商工会議所 TEL.72-2800

その他 新型コロナウイルスに関する支援メニューは当所ホームページをご覧ください。
http://www.chinocci.or.jp/

年末調整個別相談会のご案内　予約不要!!

■日　　時：令和3年1月7日(木)・8日(金)　午前9時30分〜正午、午後1時〜午後3時30分
■場　　所：茅野商工会議所　3階　301会議室
■対 象 者：従業員、専従者に給与を支給している方
■納付期限：令和3年1月20日(水) ※納期の特例の認証を受けている場合
　　（税理士関与の方は税理士にご相談ください）

■持参書類 ※記入できる箇所は予め記入しておいて下さい

①源泉徴収簿、扶養控除等申告書、保険料控除兼配偶者控除申請書、給与支払報告書（個人別）、総括表（市役所から送付）、納付書（なくした場合、再交付となり時間がかかりますのでご注意下さい）※これら書類には給与支払者、従業員、従業員の不要親族等のマイナンバー（個人番号）の記載が必要となります。
②【生命・個人年金・地震】保険料控除証明書、小規模企業共済等掛金払込証明書、住宅借入金等特別控除（住宅控除証明書・借入金年末残高証明書）【2年目以降】
　●国民年金保険料控除証明書（ハガキ）
　●令和元年中にある社会保険料（国民健康保険税額、介護保険料、後期高齢者医療保険、雇用保険料等）の納付額を確認してきてください。
③賃金支払い状況の分かる書類
④認印

■特定個人番号（マイナンバー）の取り扱いについて
当方にて行う関係書類の作成支援及び提出については指定の同意書に署名・捺印いただきます。

【新型コロナウイルス感染症防止に関するお願い】
- 37.5℃以上の発熱のある方、体調不良の方、感染の疑いがある方はご遠慮ください。
- ご家族の方で発熱等の症状がある場合は、必ず事前のご連絡をください。
- 開催日2週間前に、感染拡大をしている地域に往来された方についてはなるべくご遠慮ください。
- マスクの着用、手洗い、咳エチケット、会場入り口での手指アルコール消毒、検温にご協力ください。
- 新型コロナウイルスの発生状況によって、やむなく相談会開催を中止する場合がございますのでご了承ください。

主催：茅野商工会議所　茅野中小企業相談所　茅野市青色申告会　【お問い合わせ】TEL.72-2800

エコアクション21に取り組み、環境保全に貢献

一般財団法人　持続性推進機　エコアクション21中央事務局様より、エコアクション21に取り組み、環境保全に貢献、感謝状を頂きました。

茅野市社会福祉協議会への寄附

社会福祉法人 茅野市社会福祉協議会様より、チャリティ寄附を行ったことにより、感謝状を頂きました。

女性会

戸隠神社参拝とワイナリー工場見学
女性会視察研修を開催

当所女性会（小林佐由美会長）で会員交流委員会（小池美保子委員長）が中心となり、奥社・中社・宝光社・九頭龍社・火之御子社の五社からなる、創建以来二千年余りに及ぶ歴史を刻む戸隠神社参拝と（実際に訪れたのは奥社）、広大なブドウ園を持ち、様々なワインリストと受賞歴を誇るサンクゼールワイナリーを訪れ、ワイン生産工程について現地スタッフより説明を受け、その後に工場見学を行った。

戸隠神社にて

サンクゼールワイナリーにて

戸隠神社では、奥社までの道のり（2㎞）を随神門から約500メートル続く樹齢400年を数えるクマスギの並木の奥社参道並木を通りながら約40分かけて歩き、参拝を行った。

午後に訪れた、サンクゼールワイナリーでは、普段見学できないようなワインの生産工程の工場見学を行い、参加した会員からは、「会員交流事業として有意義な時間を過ごせた、現地スタッフの説明も聞くことができて楽しむことができた」などの声が聞かれた。

働き方改革に対応し、生き残っていくためのヒント
～経営の視点から考える～

当所、茅野中小企業相談所が主催、茅野・産業振興プラザが共催として、11月4日(水)に「働き方改革に対応し生き残っていくためのヒント」と題したセミナーが開催された。

講師の（一社）日本中小企業サポート協会
中小企業診断士　高司　浩史 氏

当日は、茅野市内の事業所を中心に9社9名が参加した。

講師には、（一社）日本中小企業サポート協会、中小企業診断士の高司浩史氏をお迎えし、約1時間の講演と個別相談に対応して頂いた。

セミナーの内容は、働き方改革の法改正について分かり易い説明から、事業所に求められる対策、具体的な取り組み、活用可能な補助金や助成金の紹介まで分かり易く行って頂いた。

講師の先生からは「働き方改革という機会を活かして今、会社を見直すチャンスでもあるため、業務を見直し無駄をなくし、求められる能力、業務、成果を可視化し公平さを担保した賃金体系をつくることが重要である」とお話しがあった。

経営者の視点から考える対策や補助金・助成金の活用まで、準備を進める一助となる内容であった。

青年部

今井市長との懇談会を開催

当所青年部（藤森康充会長）は10月16日に会員研修委員会（武井正和委員長）主幹により市長との懇談会を開催した。

今井市長による講話

青年部では日頃まちづくり等の市政に関わることも多いため、市長との懇談会を毎年開催している。今年は例年よりも会場を広くとり、検温や手指消毒を徹底するなど感染対策をした上での開催となった。

市長講話ではテレワークや公共交通といった取り組みや、今後の茅野市が目指す姿についてお話を頂いた。講話終了後には質疑応答の時間も設けられ、青年部会員から積極的な質問が上がっていた。青年部会員からは「非常にイメージがしやすく、わかりやすい話をして頂いた。是非これから目指すべき姿を実現してほしいし、私たちも一市民として支えたい」といった声や「新型コロナウイルス禍に際して、市・国・県からの支援がありとてもありがたい。今後も厳しい状況は続いていくので引き続き支援をお願いしたい」といった意見も聞かれた。

諏訪地域創業スクール開催（全6回）

諏訪地域（岡谷市、下諏訪町、諏訪市、茅野市）の市町村、商工会議所、金融機関が連携して開催する諏訪地域創業スクールが、10月31日から、下諏訪商工会議所でスタートした。

諏訪地域創業スクールの様子

創業経験者からのセミナーをスクール開催前の10月9日に開催し、その後のスタートとなった本スクールは、全6回シリーズでの開催を予定し、諏訪地域を中心に約30名が受講している。

本スクールは6年目となり、毎年主管を変えながら実施している。メイン講師は、諏訪広域専門指導員・中小企業診断士の土屋靖彦氏が務め、他にもカリキュラムごとに税理士など、専門の講師が対応する。

本スクールでは、経営の心構えや、グループごとに仮想の会社を創業するプログラムなどが組み込まれ、指定されているカリキュラムを受講すると、各市町村が定める「特定創業支援等事業を受けたもの」と認定されるメリットがあり、受講者は各々の創業の目標に向かい、受講者同士情報共有を交えながら、真剣に取り組んでいる。

四季を奏でる　自然との出逢い

八ヶ岳に暮らす別荘・永住向き
不動産の総合窓口
蓼科グリーンビュー開発㈱
長野県茅野市本町西5番23号
電　話　0266（72）1182
e-mail　tatesina@dream.ocn.ne.jp

新米・古米
買い取り実施中
㈲入倉米穀
お問合せ　TEL0266-72-2312

実績No.1 ホンダ除雪機・優良認定店
押す除雪機　ユキオスSB800(JVT)（角度調整あり）
電動ユキオスも大好評！
特208,700円（作業幅 800m/m）（税込）
展示特売中!!
ベタ雪に強い
ドカ雪に注意！飛ばす除雪機
HSS655c(JE1)（除雪幅550m/m）
特208,700円（税込）より17機種
スチール・やまびこ・ハスクバーナ・ゼノア チェンソー
世界の超一流メーカーチェンソー
スチール・ハスクバーナ・ゼノア・共立・新ダイワ
共立・新ダイワサービス指定店
スチールShop
スチールチェンソー
MS170（30.1cc バー30㎝）
特22,000円（税込）より
明治27年創業・機械のお求めは、アフターサービス安心の地元・専門店で!!
㈱マルモ機械
■本社：茅野市本町西　☎72-2288
■たてしな店：茅野市豊平山寺　☎73-4455
■原支店：原村中新田　☎79-2919
日曜・祝日も営業

コインランドリー＆洗濯代行
大物洗いOK！　羽毛布団カーペット　こたつ掛け など
洗濯物をお預かりして洗濯、乾燥、たたんでお客様にお返しするサービスです。

茅野市玉川長峰4605－1

ホテル用品・業務用厨房用品卸
総合日用品雑貨・避難防災用品卸

豊かな暮らしに、お役に立ちたい！！
株式会社ツチハシ
本　社
〒391-8580 長野県茅野市本町西4番25号
TEL (0266) 72-7221
FAX (0266) 72-8790
松本営業所　〒390-0821
長野県松本市筑摩4丁目22番19号
TEL (0263) 24-2340
FAX (0263) 24-2341
塩尻営業所
〒399-0711 長野県塩尻市片丘7378
TEL (0263) 87-2550
FAX (0263) 87-2551
HPアドレス　http://www.tutihasi.co.jp/
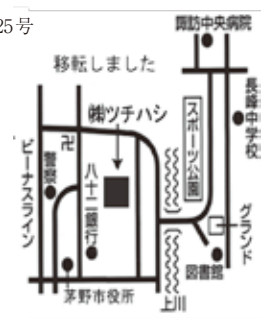

わたしの街の
サービスステーション
ガソリン・灯　油
軽　油・重　油
暖房機・消火器
ENEOS
山　長
塚　原　店（茅野環境館そば）
茅野宮川店（宮川保育園前）
茅野城山店（城山団地入口）
ノバ仲町店（スポーツ公園通り）
諏訪90店（宮川新井交差点）

ファミリーなメガネ&時計、宝石、補聴器、印章の専門店
きらめきのステージ Lens ITO サンス・イトウ
サンスいとう
店前駐車場完備
茅野駅前本通り☎72-2286
営業時間/AM9:30~PM7:00（月曜日定休日）

諏訪エリア広域専門指導事業

「GビズID概要および登録説明会」「テレワーク導入支援セミナー」の開催

当所を含む諏訪地域の商工会議所が主催する2つのセミナーが10月7日に開催された。一つ目は、午前中に下諏訪商工会議所にて開催された「GビズID概要および登録説明会」で、講師の長野県よろず支援拠点チーフコーディネーター、高見康昭氏により、GビズIDの基礎知識や使い方、取得方法、およびGビズIDの運用開始に伴って知っておくべき内容が説明された。参加者は、ZOOM参加3名を含む14名であった。

同日午後、岡谷商工会議所にて「テレワーク導入支援セミナー」が開催された。テレワークに関心があり導入を検討している事業者様に、講師の長野県よろず支援拠点の3名の先生（白濱和彦氏、辻麻友氏、小松康邦氏）から、テレワーク時代の働く環境の潮流について考えた上で、特に環境面にスポットライトを当てながら、これからの時代に求められるテレワーク実現の鍵を、現在多くの企業が置かれている課題を整理しながら講義がされた。参加者は8名。

GビズIDのアカウント取得を希望される方、テレワークの導入をお考えの方は、当所または長野県よろず支援拠点までご相談ください。

テレワーク導入支援セミナー

ネット販売に挑戦！EC実践プログラムを開催

EC実践プログラムを開催

当所は、11月9日にEC実践プログラム～国内EC出店編～を開催した。本プログラムは(独)中小企業基盤整備機構が共催し、中小機構販路開拓支援アドバイザーの高杉透氏、大森渚氏の二名が講師を務めた。コロナ禍でネットショップの利用者が増加し、特にシニア層やギフト利用者も増加傾向であると解説。

前半はネット通販などのEC市場の現状や、ネットショップを始めるにあたっての基礎知識、売上を伸ばすためのポイントや秘訣についてアドバイスした。

後半はネットショップサイト（モール）の「Yahoo!ショッピング」と「BASE（ベイス）」のどちらかを選択し、グループに分かれて実際にアカウントを作成して開設手続きを学んだ。参加者からは「本当に簡単だったのでこれなら使っていけそう」、「初期費用がかからないのはありがたい」などの声が聞かれた。また、11月26日には続編として「Webプロモーション編」のセミナーが開催された。

講師の高杉透アドバイザー

市理事者と懇談

建設産業の要望・提案

当所建設産業委員会（篠原敏委員長）は11月18日、茅野市理事者及び担当部長との懇談会を開催し、建設・土木・水道・電気・設計・不動産の各業界を代表する委員や団体から総勢26名が出席、市理事者他5部長と意見交換を行った。

この懇談会開催にあたり、9月中に建設産業関連の団体からの要望を商工会議所が取りまとめ、市へ提出し、11月上旬に回答をもらい、各団体では更に確認を行った。

懇談では、茅野市より各団体ごと改めて回答をもらい、質疑・再確認を行うとともに、日頃の公共工事における現状・課題などにつき意見交換を行った。

新型コロナウイルスの感染レベルが県全体で引き上がった状況ではあったが、会場レイアウトを変更するなど対応して開催した。

建設産業懇談会

電子申告に向けての弥生会計セミナーを開催

当所と茅野市青色申告会は10月29日に電子申告（e-Tax）に向けての弥生会計セミナーを開催し、弥生パソコン教室を運営する有限会社システムスリーが講師を務めた。

令和2年分の所得税確定申告より青色申告特別控除額が65万円から55万円に、基礎控除額が38万円から48万円に変わる。現行の65万円の青色申告特別控除の適用要件に加え、e-Taxによる申告（電子申告）又は電子帳簿保存を行うと、引き続き65万円の青色申告特別控除が受けられる。

セミナーでは電子申告する際の流れや、決算の仕分けについて解説した。マイナンバーカードの作成方法についても解説し、発行には時間がかかるため早めに申請するようアドバイスした。

本セミナーは3回シリーズとなっており、第2回と第3回は1月に開催する。

電子申告について学ぶ

地域産業と共に躍進する
SUWA KAMOTU
諏訪貨物自動車株式会社
本社／〒391-0001　長野県茅野市ちの 3442-1
TEL　0266-72-2125　FAX　0266-72-2127

宝石●時計●メガネ●補聴機器
鐘の鳴る店　中沢
〒391-0001茅野市ちの弥生通り TEL72-3677

南新電気工業株式会社
【営業品目】
電気・エアコン・床暖房・蓄熱床暖房・太陽光発電システム・
電話通信・放送設備工事
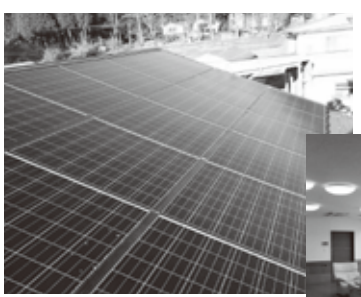
◀太陽光パネル設置例
▼ 照明器具取付例

本　社　長野県茅野市塚原二丁目4番3号（〒391-0002）
TEL：(0266)72-4158(代)／FAX：(0266)73-5881
営業所　諏訪(営)：(0266)52-4158／下諏訪(営)：(0266)27-2788
岡谷(営)：(0266)21-5270／塩尻(営)：(0263)51-8116

ワンランク上のスタイリッシュホテル
CANDEO HOTELS
カンデオホテルズ
茅野市中沖2-7　TEL 0266-71-1300

茅野バス観光㈱
〒391-0013 長野県茅野市宮川4313-1
TEL 0266-73-5858　http://www.chinobus.com/

相続手続き・相続税のことなら何でもご相談ください。
相談予約受付中！
生前対策　遺言書　茅野駅から車で5分
相続手続き　相続税申告　土曜日の対応もOK

まずはお気軽にお問合せ下さい　0120-919-261　受付時間 9:00～17:00(平日)
諏訪・茅野相談支援センター
税理士法人 柳澤会計
茅野市本町西1-40
0266-72-5060
関東信越税税理士会所属

良いお酒は郷土の誇り
清酒 ダイヤ菊
長野県教育設備充実運動参加商品
茅野市ちの横内.TEL72-2118 FAX72-2780

割烹　送迎致します。
森の家
茅野市ちの駅前　ちの駅より歩いて2分
TEL0266-72-6543 FAX0266-73-0707

長野県内の商工会議所会員企業・団体のみなさまへ

信州まつもと空港を発着する札幌（新千歳）線、福岡線を片道4回、神戸線を片道2回ご利用いただくごとにキャッシュバックするキャンペーンを実施します。

この機会にぜひご利用ください。

信州まつもと空港企業利用キャッシュバックキャンペーン

利用路線により3～6回の申請で最大60,000円キャッシュバック

対象期間

2020年11月1日（日）――2021年2月28日（日）ご搭乗分

申請締切：2021年3月5日（金）必着

【対象者】
長野県内の商工会議所会員企業・団体

【対象便】
松本⇔札幌（新千歳）線、松本⇔神戸線、松本⇔福岡線

松本➡札幌（新千歳）	札幌（新千歳）➡松本
211便／11:35➡13:10	212便／14:00～15:50

松本➡神戸	神戸➡松本
233便／9:50➡10:55	232便／10:00➡11:00

松本➡福岡	福岡➡松本
205便／12:45➡14:35	200便／7:50➡9:15
207便／16:25➡18:15	202便／10:45➡12:10

【対象要件】
対象期間に対象企業・団体の社員、構成員の方が出張・帰省等で対象便を利用（片道換算で札幌・福岡線4回、神戸線2回）した場合に各企業・団体に対して路線に応じた額をキャッシュバックします。一企業・団体当たり3回（神戸線のみの場合6回）申請いただけます。
※神戸線の申請は1回を0.5回として換算するため、神戸線のみの場合、6回まで申請可能です。

【還元金額】
松本⇔札幌線、松本⇔福岡線：20,000円／松本⇔神戸線：5,000円
※札幌・福岡線と神戸線では還付金額が異なるため、同一の申請書にて申請することはできません。

【還元金交付までの流れ】
1. 還元金交付申請書に必要事項をご記入のうえ、搭乗券（コピー可）を貼付します。
2. （一社）長野県商工会議所連合会事務局へ申請書類を送付します。
3. 事務局が審査し、還元金交付決定を行った後、2021年3月下旬頃指定の口座にお振込します。

※申請締め切り前でも予算を超えた時点で締め切りとなります。（先着順）

申請書は茅野商工会議所窓口にございます。

還元金交付申請書送付先　一般社団法人 長野県商工会議所連合会
〒380-0904 長野市七瀬中町276 長野商工会議所ビル3F TEL.026-226-6432

お問い合わせ先　信州まつもと空港利用促進協議会事務局／長野県 企画振興部 交通政策課 松本空港利活用・国際化推進室
〒380-8570 長野市大字南長野字幅下692-2 TEL.026-235-7019

いらっしゃいませ　帰ってきた蓼科 株式会社

今回は、茅野市北山にあります、帰ってきた蓼科株式会社さんにお邪魔しました。

蓼科高原を元気にしたい思いから、3年前に地元観光関係者が設立しました。

蓼科・北八ヶ岳エリアのまちづくりを通じて、地域の活性化に取り組んでいます。これまで、活動的な家族連れらをターゲットにした宿泊・キャンプ施設「HYTTER（ヒュッター）」、蓼科牛のおいしさを満喫できる焼肉店「蓼科牛ITTOU」、小津安二郎氏らが昭和に通った喫茶をモチーフにしたソフトクリーム専門店「蓼科アイス」がオープンしております。

2020年夏には道の駅「ビーナスライン蓼科湖」もオープン。蓼科湖のほとりがホットスポットになっています。コロナ禍が心配される中、衛生管理にもしっかり取り組みながら、年末年始のおもてなしの準備を進めています。

帰ってきた蓼科株式会社
住所◎茅野市北山4035
蓼科観光案内所　気付
TEL◎0266-67-2111

蓼科アイス
蓼科アイスで人気のソフト

蓼科牛 ITTOU
蓼科牛満喫の
「蓼科おまかせ盛」
¥6,980（税別）
希少部位などを含む
その日ごとの蓼科牛
厳選盛合わせ

HYTTER
ヒュッターでは冬キャンプが静かなブーム

No.150

令和2年度 茅野市プレミアム付商品券　引換期限・利用期限のお知らせ

12月30日までにお引換下さい。

茅野市プレミアム付商品券の引換期限が近づいています。引換ハガキをお持ちの方はお早めにお引換（ご購入）下さい。

引換期限　**期限：令和2年12月30日（水）**まで（土日祝日を除く）
期限を過ぎると引き換えることができません。（引換ハガキは無効となります）
引換場所：茅野市内の郵便局（簡易郵便局を除く市内10局）
引換購入についての詳細は引換ハガキをご覧ください。

利用期限　引き換えたプレミアム付商品券は**令和3年1月31日（日）**までにご利用ください。
利用期限を過ぎるとプレミアム付商品券は無効となります。払い戻しもできません。

事業承継時の経営者保証解除に向けた支援制度

事業承継に取り組む中小企業の皆様へ

経営者保証（金融機関借入）がネックで**事業承継が進まない**と**悩んでいませんか？**

経営者保証コーディネーターがサポートします！

面談にて御社の状況をお伺いします ≫ 「経営者保証ガイドライン」に基づく、保証解除の要件の充足状況を確認・整理します

- 取引金融機関との目線合わせ等をサポート（同席する専門家の派遣（無料）など）
- 保証解除や経営改善に向けたアドバイス、公的支援制度の活用提案
- 保証協会付融資「事業継承特別保証制度」（経営者保証不要）の説明と活用提案

相談内容は**秘密厳守、相談無料**で対応いたします　支援機関（金融機関、商工会議所、商工会、保証協会など）の担当者経由でも相談申し込みを承っています。

公益財団法人長野県中小企業振興センター
長野県事業承継ネットワーク事務局　〒380-0928 長野市若里1丁目18番1号 長野県工業技術総合センター3階
お気軽にお電話下さい　TEL.026-227-6111　Email：shokei@icon-nagano.or.jp
くわしくはホームページをご覧ください　長野県事業承継ネットワーク事務局

弥生会計 個別相談会

インストラクターがマンツーマンで指導いたします
普段弥生会計を使っている方、これから覚えたい方　弥生会計の悩み、疑問をいっきに解消！

■会　場　茅野商工会議所3階 301号室
■期　間　令和3年2月9日（火）
■時間帯　（1コマ90分もしくは45分）
①10：00～11：30
②13：00～14：30
③15：00～16：30
※各コマ先着3名様まで

■申込について　電話でお問い合わせください
■メ　切　1月25日（月）
先着順のため定員に達しましたら締め切りとなります
■受講料　茅野商工会議所または茅野市青色申告会会員⇨無料
会員でない方⇨1コマあたり4,800円（税別）
■持ち物　弥生会計のデータ
ノートパソコンで弥生をお使いの方は、ノートパソコンごとデータをお持ちください。（パソコンがない方はご連絡下さい）
帳簿または通帳・昨年度の決算書・確定申告書一式

完全予約制・先着順となります。

【お申込み・お問い合わせ】茅野商工会議所　担当：窪田・高柳
TEL：72-2800　FAX：72-9030

主催：茅野商工会議所・茅野市青色申告会

BLOG ぶろぐ

11月22日日曜日、茅野市宮川旧国道沿いの三角地帯で、毎年恒例の「ペットボトルツリー」点灯式が行われました。

このイルミネーションは、ペットボトルを再利用し、地元住民有志の仲間が集まり、街のにぎわい創出を目的に、平成十七年から十五年間、装飾点灯をさせて頂いております。LED電球がカラフルに飾り付けられ、その明かりが、ペットボトルに反射し輝くイルミネーションは、歩道を歩く人、車中から見る明かりは、心を癒す、とてもきれいな美しい輝きをしています。住民の人たちの声には、「今年は昨年よりとてもきれい、来年もっと楽しみ」「嫌なことを忘れさせてくれる私の心の癒しの場所です。」「孫と触れ合う毎日のお散歩のコースになっています。」と、嬉しい言葉を頂いています。

この世の中の経済を、吹き飛ばすように、毎年毎年、目に留まり、ホット一息付けられるよう皆様の心の癒しの場として楽しみを与えていきたいと思います。イルミネーション点灯は、2月中旬まで、午後五時三十分から午後十時まで点灯しております。是非一度、ご家族と共にご覧ください。

H・S

議員変更のお知らせ

当所議員が転任等の事由により、下記の通り就任致しました。

（株）田村建設
田村　秀夫　様

（株）長野銀行茅野支店
北原　昭彦　様

長野県信用組合茅野支店
徳武　宏治　様

アクサ生命

みんなと会社の未来を健康に。

健康経営アクサ式
アクサ生命は健康経営®を通じて企業やそこで働く人々、地域・社会の持続的な発展をサポートしています。

Know You Can

「健康経営®」は、特定非営利活動法人健康経営研究会の登録商標です。
AXA-A2-2009-0432/9F7

アクサ生命保険株式会社
諏訪営業所　茅野分室
〒391-0002　茅野市塚原1-3-20　茅野商工会議所3F
TEL 0266-53-8955

アクサ生命

経営者ご自身と会社を守るがん保険

アクサの治療費用のがん保険　マイ・セラピー
ガン治療保険（無解約払いもどし金型）

アクサ生命は、商工会議所と協力し、会員事業所の各種ニーズ（弔慰金・見舞金制度、退職金制度、リスク対策や事業承継など）を共済制度／福祉制度でサポートしています。

アクサ生命保険株式会社
諏訪営業所　茅野分室
〒391-0002　茅野市塚原1-3-20　茅野商工会館3F
TEL 0266-53-8955

アクサ生命

経営者の未来と会社の安心のために。

就業不能保障プラン　アクサの保障重視の定期保険　ピュアライフ
アクサの一生保障の終身保険　98定期付終身保険
アクサの長期保障の定期保険　LTTPフェアウインド

AXA-A1-1709-1425/9F7

アクサ生命保険株式会社
諏訪営業所　茅野分室
〒391-0002　茅野市塚原1-3-20　茅野商工会館3F
TEL 0266-53-8955

新型コロナウイルス経営相談窓口開設中

お問い合わせ　茅野商工会議所
〈住　所〉茅野市塚原一－三－二〇
〈電　話〉七二－二八〇〇

VEGETABLE OIL INK
資源保護と環境保全のため、植物性インキを使用しています。